FASS-ABFÜLLSTATION TYP FAS

Typ FAS-4 + 2xFP-2 + KH

Typ	max. Anzahl (200-l-Fässer)	Maße (LxBxH) (mm)	Auffangvolumen (l)	Tragfähigkeit (kg)	Gewicht (kg)
FAS-2	2	1300 x 1550 x 735	220	760	100
FAS-4	4	1300 x 2900 x 735	285	1520	169
FP-2	2	1280 x 750 x 250	---	---	22
KH		375 x 485 x 460	---	---	5

Liegende Lagerung und Abfüllung von max. 4 Fässern à 200 Liter

- Auffangwanne mit Stützfüßen und Tragholmen für Fasspaletten
- Steckbares Baukastensystem
- Geringes Transportvolumen

Zubehör

- Kannenhalter Typ KH, verzinkt
- Fasspaletten Typ FP-2, verzinkt

StawaR

Übereinstimmungserklärung (üHP)

- Entzündbare Flüssigkeiten der GHS-Kategorien 1-3
- Gewässergefährdende Flüssigkeiten der GHS-Kategorien 1-4

Oberfläche: RAL 2000 | RAL 3000 | RAL 5012 | RAL 6011 | RAL 7005

FASSREGALE TYP FR

Typ FRA-2 + 2xFR-2 + FR-3

Typ FRA-2 + FR-2

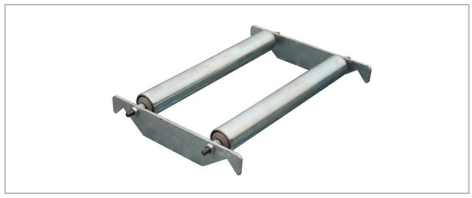

Typ RA

Typ		max. Anzahl Fässer x l	Auffangvolumen (l)	Maße (LxBxH) (mm)	Tragkraft (kg)	Gewicht (kg) lackiert/verzinkt
Auffangwanne	**FRA-1**		246	1200 x 800 x 415		56 / 62
Gitterrost	**GR-FRA-1**					
Fassregal	**FR-1**	1 x 200		980 x 580 x 850	200	-- / 38
Auffangwanne	**FRA-2**		280	1200 x 1200 x 335		65 / 72
Gitterrost	**GR-FRA-2**					
Fassregal	**FR-2**	2 x 200		1380 x 580 x 850	400	-- / 45
Regal	**FRG**			1380 x 580 x 850		
Auffangwanne	**FRA-3**		280	1200 x 1200 x 335		65 / 72
Gitterrost	**GR-FRA-3**					
Fassregal	**FR-3**	3 x 60		1380 x 580 x 850	400	-- / 48
Regal	**FRG**			1380 x 580 x 850		

Liegende Lagerung und Abfüllung von max. 6 Fässern à 200 Liter, auch mit 60-l-Fässern kombinierbar

Modular, bestehend wahlweise aus:

- **Auffangwannen Typ FRA** aus 3 mm Stahlblech, 100 mm Unterfahrhöhe, Oberfläche lackiert oder feuerverzinkt
- **Gitterrost Typ GR-FR**, verzinkt, für Auffangwanne Typ FRA
- **Fassregale Typ FR** für 60- oder 200-l-Fässer, feuerverzinkt, max. 3-fach stapelbar, Stapelecken mit Kranösen
- **Kleingebinderegale Typ FRG** mit Gitterrostboden für Kleingebinde, feuerverzinkt, max. 3-fach stapelbar, Stapelecken mit Kranösen
- **Gebindeständer Typ GS**
- **Rollenauflagen Typ RA** zum Drehen der 60- oder 200-l-Fässer, steckbar

StawaR

Übereinstimmungserklärung (üHP)

- Entzündbare Flüssigkeiten der GHS-Kategorien 1-3
- Gewässergefährdende Flüssigkeiten der GHS-Kategorien 1-4

Oberfläche: RAL 2000 | RAL 3000 | RAL 5012 | RAL 6011 | RAL 7005 | feuerverzinkt